

RZUT PARTERU

SKALA 1:100

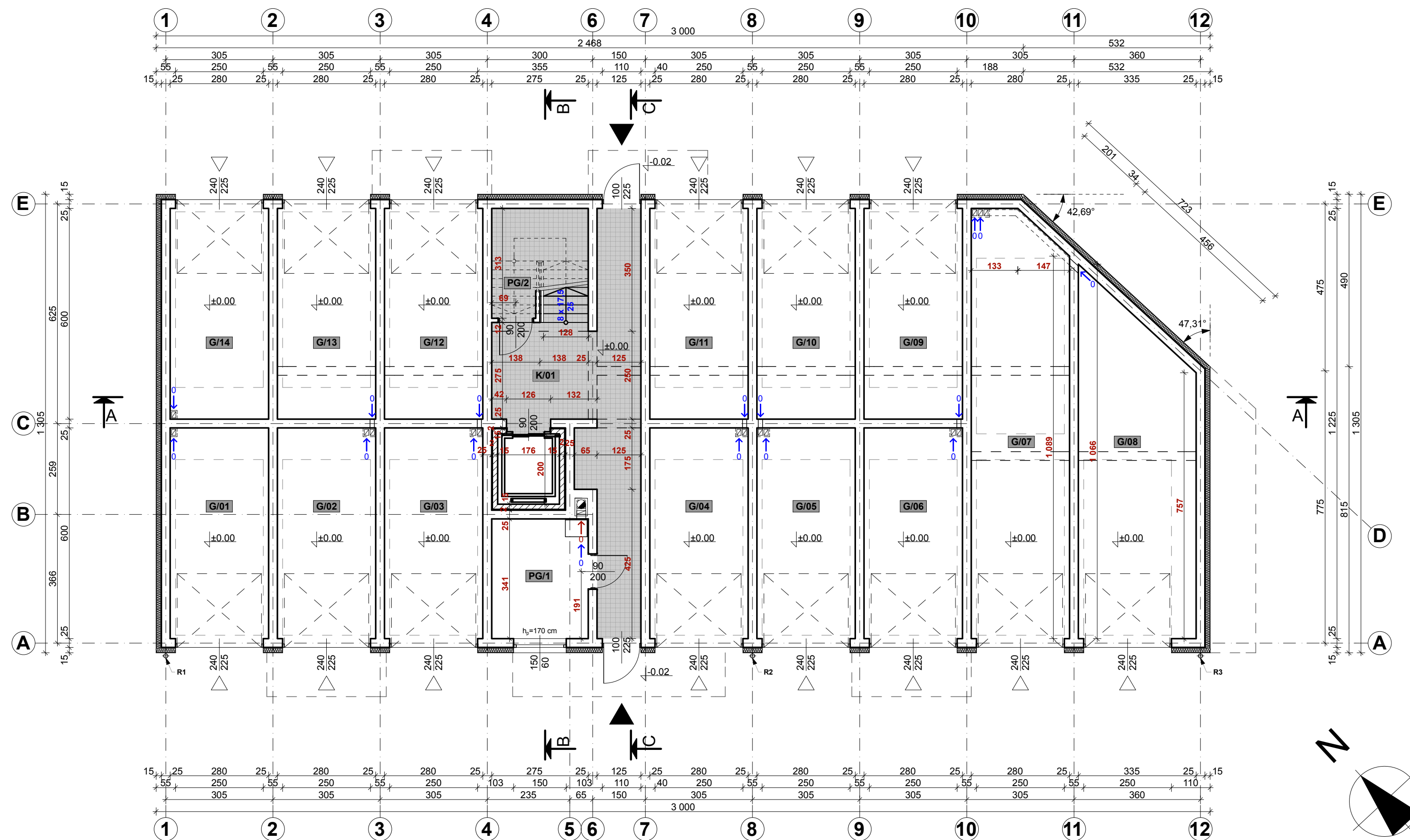

G/01 Garaż jednostanowiskowy	16,80 m ²
G/02 Garaż jednostanowiskowy	16,80 m ²
G/03 Garaż jednostanowiskowy	16,80 m ²
G/04 Garaż jednostanowiskowy	16,80 m ²
G/05 Garaż jednostanowiskowy	16,80 m ²
G/06 Garaż jednostanowiskowy	16,80 m ²
G/07 Garaż dwustanowiskowy	33,30 m ²
G/08 Garaż dwustanowiskowy	30,54 m ²
G/09 Garaż jednostanowiskowy	16,80 m ²
G/10 Garaż jednostanowiskowy	16,80 m ²
G/11 Garaż jednostanowiskowy	16,80 m ²
G/12 Garaż jednostanowiskowy	16,80 m ²
G/13 Garaż jednostanowiskowy	16,80 m ²
G/14 Garaż jednostanowiskowy	16,80 m ²
PG/1 Pomieszczenie gospodarcze - kotłownia	9,38 m ²
PG/2 Pomieszczenie gospodarcze	2,05 m ²
K/01 Komunikacja - klatka schodowa + korytarz	29,17 m ²
RAZEM	306,04 m²

PROJEKT BUDOWLANY

STYCZEŃ 2020

INWESTOR: EWA PIETRYKA, ul. Upadowa 11, 41-216 SOSNOWIEC
DAWID TYRALIK, pl. Wyzwolenia 1/10, 40-423 KATOWICE

TEMAT: PROJEKT BUDOWLANY BUDOWY BUDYNKU MIESZKALNEGO WIELORODZINNEGO (Z 20 LOKALAMI MIESZKALNYMI) Z GARAZAMI W BRZĘCIE BUDYNKU W SOSNOWCU PRZY UL. PRZECHOĐNIEJ DZIAŁKA NR 5315, OBRĘB 0009

RYСУNEK **A-1**

RZUT PARTERU

SKALA 1:100

PROJEKTANT: mgr inż. arch. PIOTR MICHALCZYK upr. 10/OPOKK/2017,	ARCHITEKTURA: uprawnienia budowlane do projektowania w specjalności architektonicznej bez ograniczeń	PODPIS
SPRAWDZAJĄCY: mgr inż. arch. KRYSZTOF KAIZERBRECHT upr. 503/89,	ARCHITEKTURA: uprawnienia budowlane do projektowania w specjalności architektonicznej bez ograniczeń	PODPIS
PROJEKTANT: mgr inż. MARCIN POLIS upr. SLK/6256/PWBKb/15,	KONSTRUKCJA: uprawnienia budowlane do projektowania i kierowania robotami budowlanymi bez ograniczeń w specjalności konstrukcyjno-budowlanej	PODPIS
SPRAWDZAJĄCY: mgr inż. JANUSZ WITOS upr. 47/99,	KONSTRUKCJA: uprawnienia budowlane do projektowania i kierowania robotami budowlanymi bez ograniczeń w specjalności konstrukcyjno-budowlanej	PODPIS